

# APRESENTAÇÃO DE PROJETO



ARQUITETURA E URBANISMO

Projeto: Mobiliário para Sala de Arquivo -  
Câmara Municipal Paracatu-Mg

# Informações de Projeto

Anteprojeto: Apresentação 01/03

Projeto: Mobiliário para sala arquivo em Câmara Municipal de Paracatu-MG

endereço: Praça JK, 449, Centro – Cep: 38600.296

responsável Interno: Evando

ART nº: SI10043470I00CT001

Autor e RT: Michael Douglas Andrade Silva - CAU nº: 233907-2

E-mail: [mdsa.arq@gmail.com](mailto:mdsa.arq@gmail.com) / Telefone: (38) 99852-4929

# Demandas do projeto

## Gerais:

- Criar mais espaço para arquivo físico
- organizar melhor os espaços de trabalho
- Utilizar material predominantemente branco visando redução de custos
- trabalhar módulo de 115 x 29 cm de espaço em estantes para melhor aproveitamento do espaço
- trabalhar mobiliário até o teto para melhor aproveitamento do espaço disponível

## Específicas:

- Criar estante simples única até o teto cobrindo toda a parede do fundo da sala de arquivo
- Criar estante dupla no meio da sala de arquivo com estação de trabalho cpu e armário embutido
- Criar estante simples na parede frontal de sala de arquivo com estação de trabalho cpu e gavetas para pasta suspensa embutida
- criar estação de trabalho cpu em sala de informática conjugada com armário baixo com portas
- Criar mesa de trabalho em L na ante sala com espaços para 2 cpu, gavetas e divisória alta de 40cm

# Memorial Descritivo

DESCRIPTIVO MOBILIÁRIO						
Marca	QTD.	Descrição da unidade	Largura	Comprimento	Altura	Descrição
Arm. 01	1	Armário Lateral	50.00	180.00	71.00	Armário de arquivo baixo conjugado com mesa de trabalho MT - 01, com 5 portas de abrir. Em mdf branco gelo com topos revestidos com fita pvc padrão madeirado Noce Amêndoa (duratex) ou similar. Armário constituído em mdf de 15 mm engossado com faixa de 7cm nas duas extremidades das prateleiras e laterais, fundo em mdf branco tx 9mm. Base: tipo soculo de 10cm de altura com recuo de 5 cm do limite frontal do móvel constituída em madeira maciça de pinus ou eucalipto. Fixação das prateleiras e caixaria com cantoneiras de metal cromado, dobradiças das portas: dobradiças de pressão padrão click slow, com amortecimento. Puxador das portas: Perfil de alumínio tipo "G"
Est 03	1	Estante com gavetas pasta suspensa	40.00	310.00	301.00	Estante simples com 1 estação de trabalho e 12 gavetas de pasta suspensa, tampo de estação de trabalho com quina quebrada tipo chanfro 45°. Em mdf branco tx com topos revestidos com fita pvc padrão madeirado Noce Amêndoa (duratex) ou similar. Estante constituída em mdf de 15 mm engossado com faixa de 7cm nas duas extremidades das prateleiras e laterais, fundo mdf branco tx 9mm. Base: tipo soculo de 10cm de altura com recuo de 5 cm do limite frontal do móvel. Fixação das prateleiras e caixaria com cantoneiras de metal cromado. Gavetas com correção telescópica para 45 kg.
Est 02	1	Estante dupla	100.00	586.00	301.00	Estante dupla com estação de trabalho com 4 gavetas sendo uma com chave, e armário arquivo fechado com 2 portas de abrir (Extremidade do tampo com quina quebrada tipo chanfro 45°). Em mdf branco gelo com topos revestidos com fita pvc padrão madeirado Noce Amêndoa (duratex) ou similar. Estante constituída em mdf de 15 mm engossado com faixa de 7cm nas duas extremidades das prateleiras e laterais, fundo em mdf branco 9mm. Base: tipo soculo de 10cm de altura com recuo de 5 cm do limite frontal do móvel, constituída em madeira maciça de pinus ou eucalipto. Fixação das prateleiras e caixaria com cantoneiras de metal, dobradiças das portas: dobradiças de pressão padrão click slow, com amortecimento. Puxador das portas: Perfil de alumínio tipo "G"
EST 01	1	Estante Simples	40.00	676.00	301.00	Estante simples, em mdf branco tx com topos revestidos com fita pvc padrão madeirado Noce Amêndoa (duratex) ou similar. Estante constituída em mdf de 15 mm engossado com faixa de 7cm nas duas extremidades das prateleiras e laterais, fundo em mdf branco tx 9 mm. Base: tipo soculo de 10cm de altura com recuo de 5 cm do limite frontal do móvel, constituída em madeira maciça de pinus ou eucalipto. Fixação das prateleiras e caixaria com cantoneiras de metal cromado.
Mt 01	1	Mesa de trabalho	60.00	177.00	75.00	Mesa de trabalho tipo estação conjugada com armário baixo ARM-01 em mdf branco gelo com topos revestidos com fita pvc padrão madeirado Noce Amêndoa (duratex) ou similar. Fixada em armário lateral ARM-01, com parafusos tipo chipboard. Pé da Mesa e tampo constituído em mdf de 15mm dobrado pra 30mm, com saia de travamento de 20cm, fixados entre si com o uso de cantoneiras de metal, extremidade do tampo com quina quebrada tipo chanfro 45°.
Mt 02	1	Mesa gerencia	200.00	200.00	75.00	Mesa de trabalho em L com dois espaços de cpu e gaveteiro com 4 gavetas sendo uma com chave, extremidade do tampo com quina quebrada tipo chanfro 45°, divisória tipo barreira visual lateral com 40 cm de altura no lado exteno do tampo. Em mdf branco tx com topos revestidos com fita pvc padrão madeirado Noce Amêndoa (duratex) ou similar. Estante constituída em mdf de 15 mm engossado com faixa de 7cm nas duas extremidades das prateleiras e laterais, fundo mdf branco tx 9mm. Base: tipo soculo de 10cm de altura com recuo de 5 cm do limite frontal do móvel. Fixação das prateleiras e caixaria com cantoneiras de metal cromado. Gavetas com correção telescópica para 45 kg.



ARQUITETURA E  
URBANISMO.

## Mobiliário sala de arquivo

Câm. Mun. Paracatu - MG

Não nomeada

10/19/20

A100 | esc:

Aut:Arq. Michael Douglas

# Planta Layout

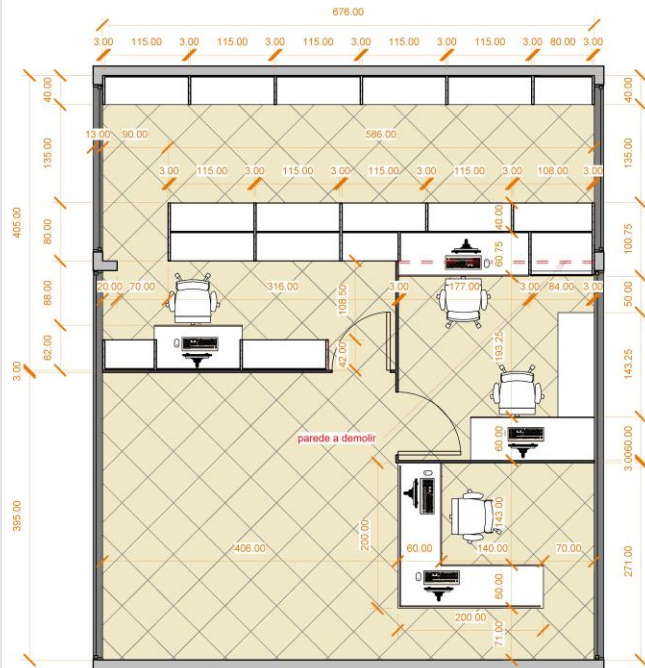

1 **Planta**  
1 : 50

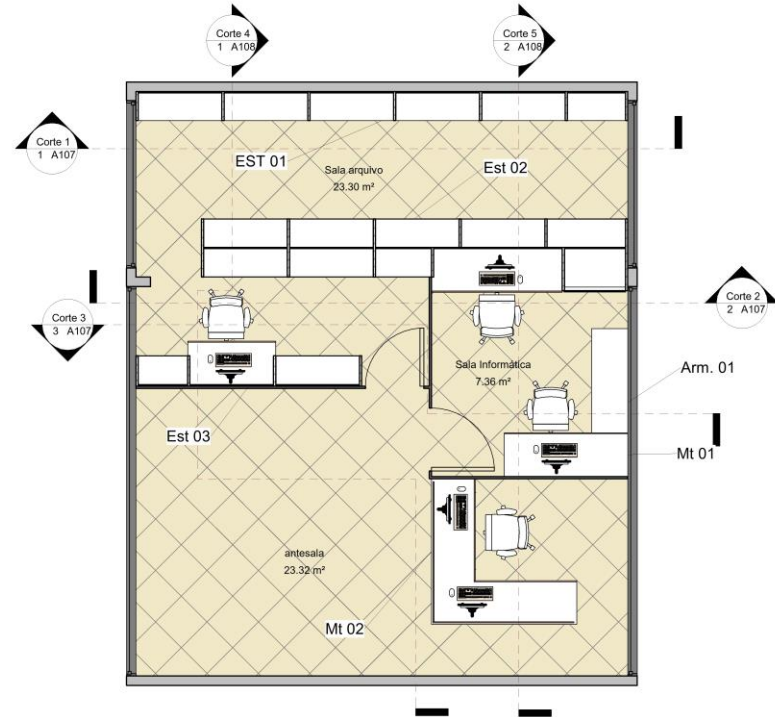

2 **Layout**  
1 : 50



ARQUITETURA E  
URBANISMO.

## Mobiliário sala de arquivo

Câm. Mun. Paracatu - MG

01/01

10/15/20

A101

esc: 1 : 50

Autor:Arq. Michael Douglas

# Diagrama

EST- 01

Estante simples

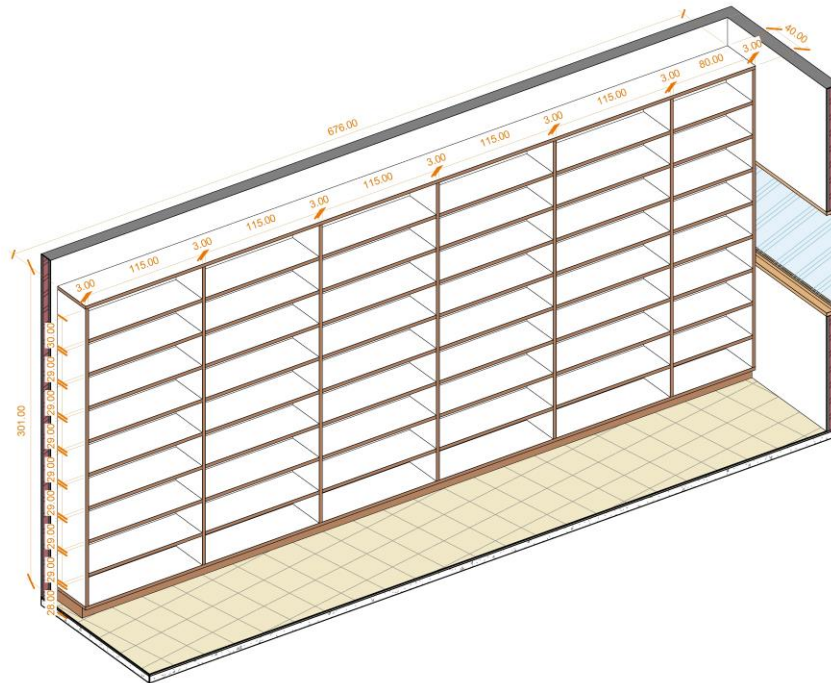

1 EST -01



ARQUITETURA E  
URBANISMO.

Mobiliário sala de arquivo

Câm. Mun. Paracatu - MG

Não nomeada

10/18/20

A102 | esc:

Autor:Arq. Michael Douglas

# Diagrama

## EST – 02

Estante dupla  
com estação de  
trabalho e  
armário fechado

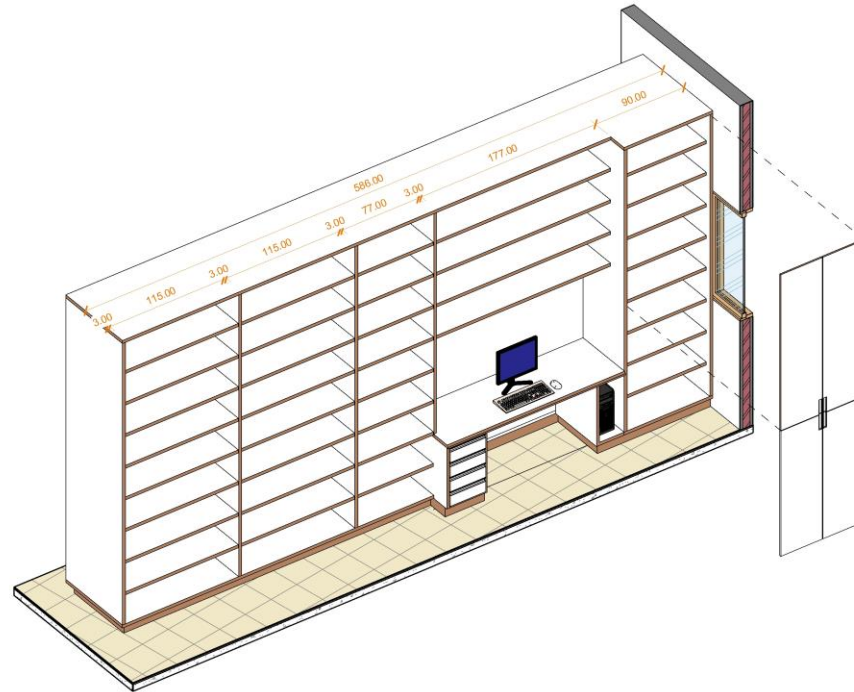

1 EST -02



ARQUITETURA E  
URBANISMO.

### Mobiliário sala de arquivo

Câm. Mun. Paracatu - MG

Não nomeada

10/18/20 | A103 | esc:

Autor:Arq. Michael Douglas

# Diagrama

## EST – 02

Estante dupla  
com estação de  
trabalho e  
armário fechado

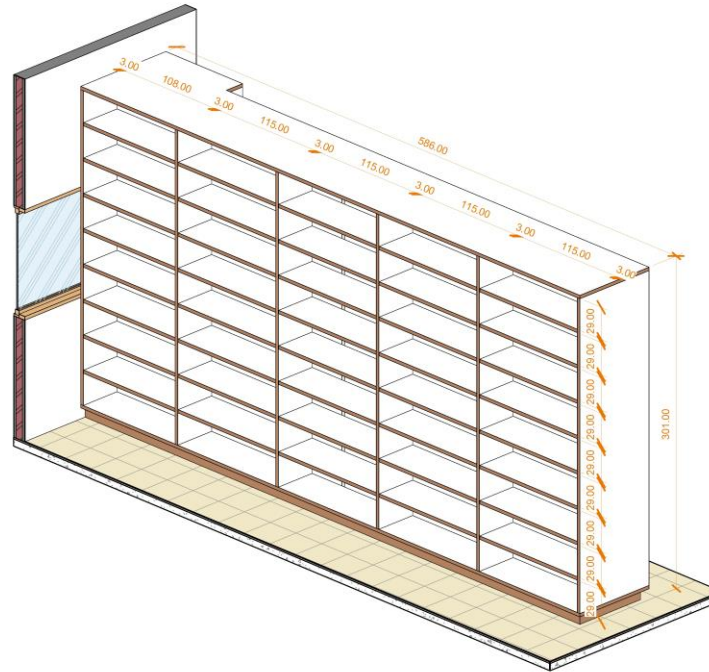

1 EST -02 Fundo



ARQUITETURA E  
URBANISMO.

### Mobiliário sala de arquivo

Câm. Mun. Paracatu - MG

Não nomeada

10/18/20 | A104 | esc:

Autor:Arq. Michael Douglas



# Diagrama

## EST – 03

Estante simples com estação de trabalho e gavetas pasta suspensa

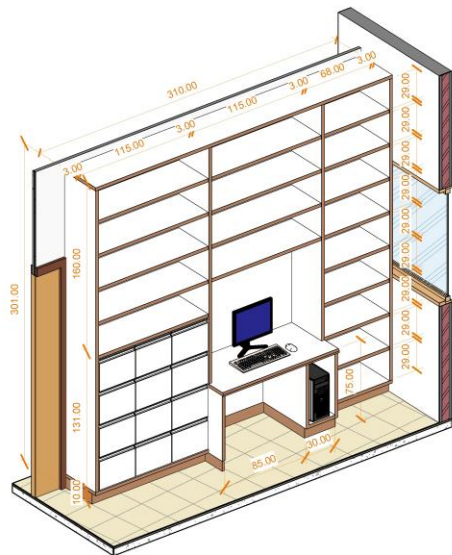

1 EST -03

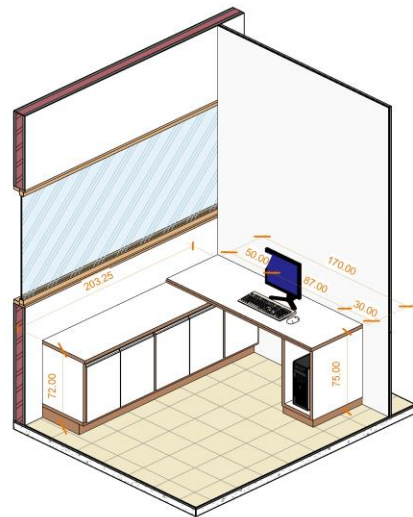

2 MT -01/ ARM -01

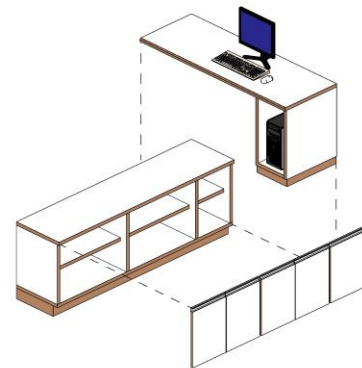

3 MT -01/ ARM -01 explosao

## MT – 01 / ARM – 01

Estação de trabalho conjugada com armário baixo



ARQUITETURA E  
URBANISMO.

### Mobiliário sala de arquivo

Câm. Mun. Paracatu - MG

Não nomeada

10/18/20

A105 | esc:

Autor:Arq. Michael Douglas

# Cortes

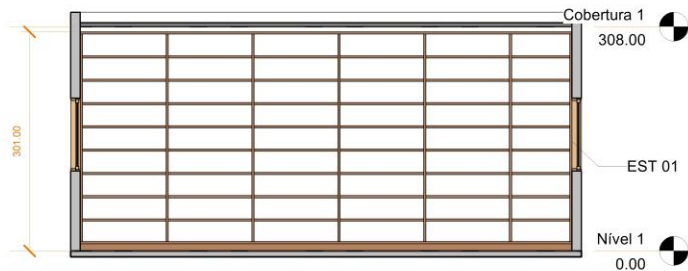

1 Corte 1  
1 : 50

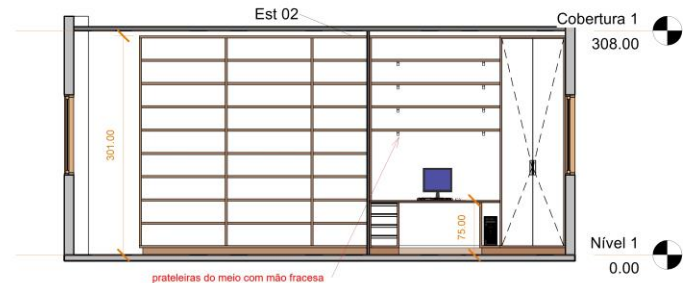

2 Corte 2  
1 : 50

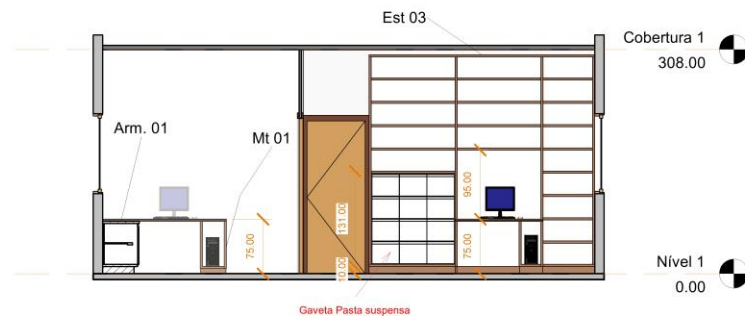

3 Corte 3  
1 : 50



ARQUITETURA E  
URBANISMO.

Mobiliário sala de arquivo

Câm. Mun. Paracatu - MG

Não nomeada

10/18/20

A107

esc: 1 : 50

Autor:Arq. Michael Douglas

# Cortes

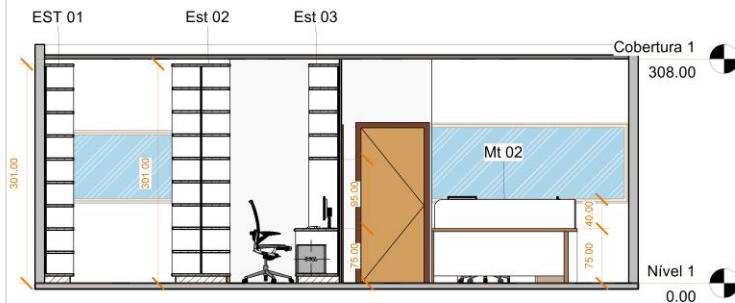

1 Corte 4  
1 : 50

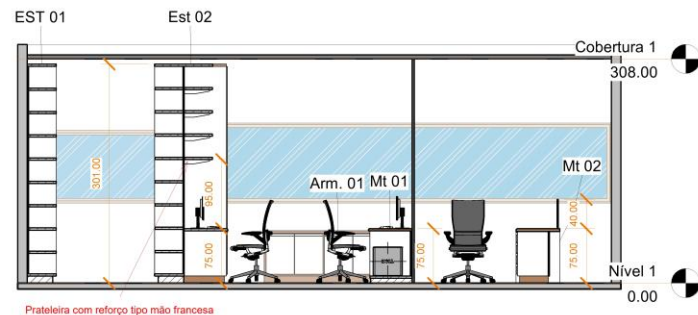

2 Corte 5  
1 : 50



ARQUITETURA E  
URBANISMO.

## Mobiliário sala de arquivo

Câm. Mun. Paracatu - MG

Não nomeada

10/19/20

A108

esc: 1 : 50

Autor:Arq. Michael Douglas



ARQUITETURA E URBANISMO

APRESENTAÇÃO 3D







ARQUITETURA E URBANISMO







ARQUITETURA E URBANISMO







ARQUITETURA E URBANISMO







ARQUITETURA E URBANISMO





Esperamos que tenha gostado do seu projeto. Sua opinião é peça chave para que o projeto fique com a sua cara, por isso queremos saber o que você gostou e o que não gostou no seu projeto, não se preocupe nós deixaremos ele perfeito pra você, por isso não hesite em falar conosco caso ache necessário fazer qualquer alteração. Você pode falar comigo usando qualquer um dos contatos abaixo.



ARQUITETURA E URBANISMO

Michael Douglas (Arquiteto e urbanista) – Cau nº: 233907-2

- WhatsApp: (38) 9 9852-4929
- E-mail: [mdsa.arq@gmail.com](mailto:mdsa.arq@gmail.com)



RRT SIMPLES



Verificar Autenticidade

## 1. RESPONSÁVEL TÉCNICO

### 1.1 Arquiteto(a) e Urbanista

Nome Civil/Social: MICHAEL DOUGLAS ANDRADE SILVA  
 CPF: 107.575.366-03 Tel: (38) 99852-4929  
 Data de Registro: 23/08/2019 Registro Nacional: 0002339072 E-mail: MAUCUCIAM.MD@GMAIL.COM

### 2. DETALHES DO RRT

Nº do RRT: SI10043470100CT001  
 Data de Cadastro: 03/10/2020  
 Modalidade: RRT SIMPLES  
 Data de Registro: 08/10/2020

Forma de Registro: INICIAL  
 Tipologia: Institucional  
 Forma de Participação: INDIVIDUAL

### 2.1 Valor do RRT

Valor do RRT: R\$97.95 Pago em: 08/10/2020

## 3.DADOS DO CONTRATO

### 3.1 Contrato 0001

Nº do RRT: SI10043470100CT001 CPF/CNPJ: 20.215.158/0001-96 Nº Contrato: 0001 Data de Início: 29/09/2020  
 Contratante: Câmara Municipal de Paracatu Valor de Contrato: R\$ 1.970,00 Data de Celebração: 29/09/2020 Previsão de Término: 27/11/2020

### 3.1.1 Dados da Obra/Serviço Técnico

CEP: 38600296 Nº: 449  
 Logradouro: JOÃO TAVEIRA Complemento:  
 Bairro: CENTRO Cidade: PARACATU  
 UF: MG Longitude: Latitude:

### 3.1.2 Descrição da Obra/Serviço Técnico

Projeto de mobiliário para sala de arquivo, com produção de caderno técnico para incorporar a processo de licitação.

### 3.1.3 Declaração de Acessibilidade

Declaro o atendimento às regras de acessibilidade previstas em legislação e em normas técnicas pertinentes para as edificações abertas ao público, de uso público ou privativas de uso coletivo, conforme § 1º do art. 56 da Lei nº 13146, de 06 de julho de 2015.

### 3.1.4 Dados da Atividade Técnica

Grupo: PROJETO Quantidade: 25  
 Atividade: 1.4 - ARQUITETURA DE INTERIORES -> 1.4.3 - Projeto de mobiliário Unidade: m²



RRT SIMPLES



Verificar Autenticidade

## 4. RRT VINCULADO POR FORMA DE REGISTRO

### 4.1.1 RRT's Vinculados

Número do RRT	Forma de Registro	Contratante	Data de Registro	Data de Pagamento
Nº do RRT: SI10043470100CT001	INICIAL	Câmara Municipal de Paracatu	03/10/2020	08/10/2020

## 5. DECLARAÇÃO DE VERACIDADE

Declaro para os devidos fins de direitos e obrigações, sob as penas previstas na legislação vigente, que as informações cadastradas neste RRT são verdadeiras e de minha responsabilidade técnica e civil.

## 6. ASSINATURA ELETRÔNICA

Documento assinado eletronicamente por meio do cadastro do arquiteto(a) e urbanista MICHAEL DOUGLAS ANDRADE SILVA, registro CAU nº 0002339072, na data e hora: 03/10/2020 07:26:17, com o uso de login e de senha pessoal e intransferível.